

MUSEO CIVICO  
PER LA PREISTORIA  
DEL MONTE CETONA

Cetona, 17 settembre 2018

Al Sig. Dirigente Scolastico

In occasione dell'apertura dell'anno scolastico 2018/2019, Vi informiamo dell'esistenza a Cetona (Provincia di Siena) del **Museo Civico per la Preistoria del Monte Cetona** e annesso **Parco archeologico naturalistico di Belverde**.

Il percorso museale, organizzato in forma didattica, risulta adatto anche agli studenti più giovani, come abbiamo potuto registrare dall'ampio consenso che le numerose scolaresche hanno dimostrato a conclusione della loro visita durante gli scorsi anni.

Alla visita del Museo si collega quella nel Parco, dove sono state riaperte e rese percorribili alcune cavità frequentate nella Preistoria e dove è possibile vedere le aree oggetto di recenti scavi archeologici, in un ambiente naturale di grande interesse e suggestione.

L'itinerario prevede inoltre uno speciale percorso didattico: l'**Archeodromo**, una struttura attrezzata con la ricostruzione a grandezza naturale di un villaggio dell'età del bronzo, di un abitato paleolitico in grotta e di un'area per la simulazione degli scavi; una sorta di grande laboratorio all'aperto dove, grazie ai metodi dell'archeologia sperimentale, sarà possibile effettuare un viaggio nel passato.

L'utenza scolastica gode di speciali facilitazioni: la visita al Museo, al Parco e all'Archeodromo, comprensiva di guida effettuata da operatori qualificati costa € 5,50 ad alunno.

L'offerta educativa è completata da **laboratori didattici tematici**; il costo di ciascun laboratorio, della durata di circa un'ora e trenta, è di € 30,00 a classe. I gruppi scolastici che prenoteranno visita e laboratorio per il periodo compreso tra settembre 2018 e marzo 2019, avranno diritto ad uno sconto di € 10,00 sul laboratorio (€ 20,00 a classe, anziché € 30,00).

Per le classi che vorranno dedicare più tempo alla visita e approfondire alcuni dei temi proposti, è prevista un'attività specifica, da sviluppare in due giorni, del costo complessivo di € 25,00 ad alunno (ingresso Museo, Parco e Archeodromo con visite guidate e laboratori).

Nel ringraziarVi se Vorrete inserire nei Vostri itinerari culturali il nostro Museo ed il nostro Parco, inviamo distinti saluti.

Il Direttore  
(Dott. Maria Teresa Cuda)

Per prenotazioni:

Comune di Cetona

Via Roma, 37 - 53040 Cetona (Siena) - tel. 0578 269416 - fax 0578 238616 - [museo@comune.cetona.si.it](mailto:museo@comune.cetona.si.it)  
[www.preistoriacetona.it](http://www.preistoriacetona.it)    [www.comune.cetona.siena.it](http://www.comune.cetona.siena.it)    [Museo Civico Cetona](https://www.facebook.com/MuseoCivicoCetona)

Cooperativa Il Labirinto, tel. 338 6827859 e 348 5226337 - [www.labirinto.info](http://www.labirinto.info) - [mail@labirinto.info](mailto:mail@labirinto.info)

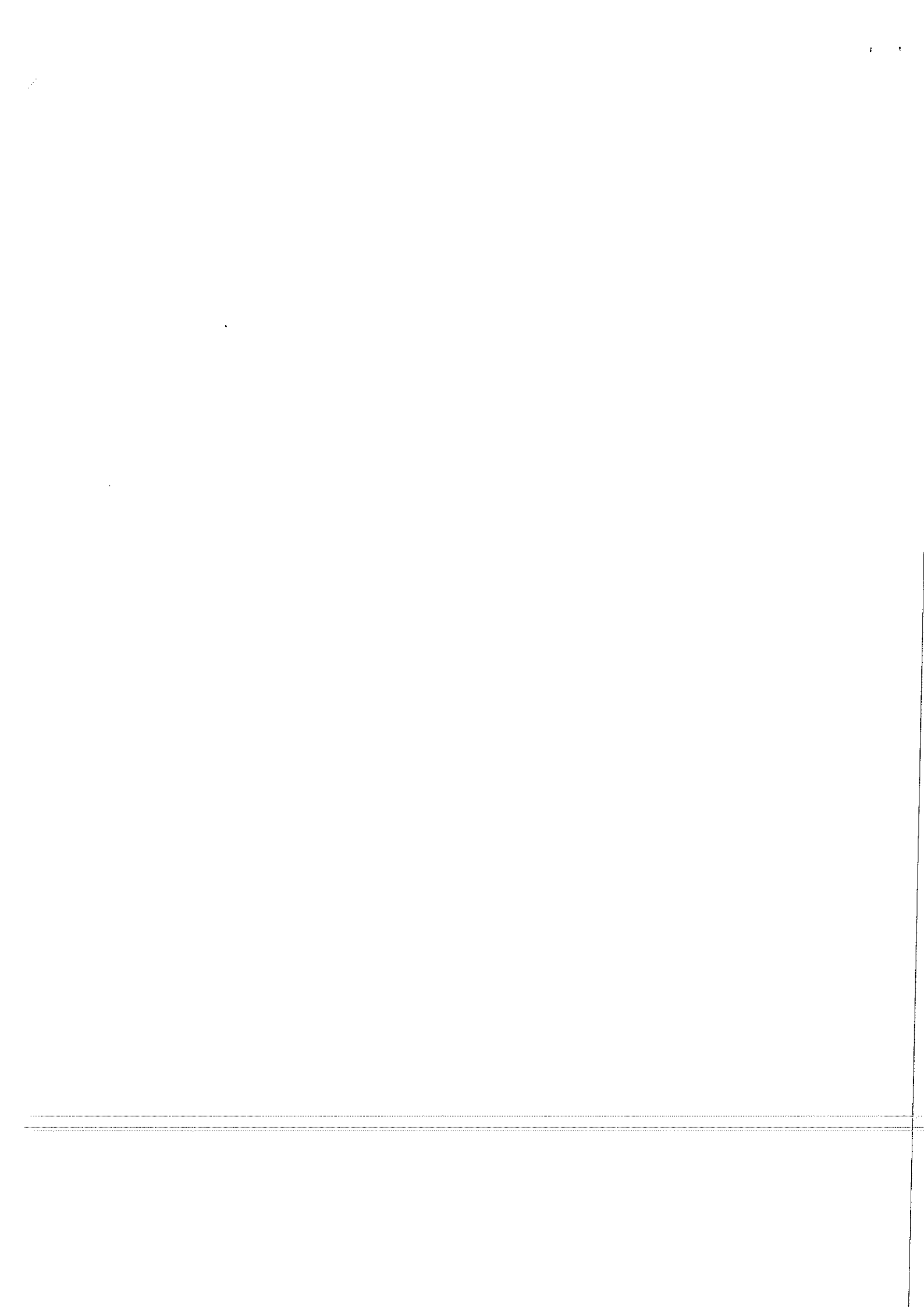

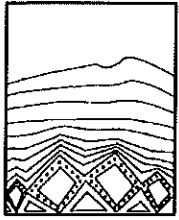

MUSEO CIVICO  
PER LA PREISTORIA  
DEL MONTE CETONA

## **Laboratori didattici anno scolastico 2018-2019**

### **SCUOLA DELL'INFANZIA**

#### **CACCIATORI DI FOSSILI**

*Osservare e riprodurre dei fossili: un viaggio alla scoperta degli animali preistorici e dell'ambiente in cui vissero tanto, tanto tempo fa.*

#### **MANO ROSSA**

*Lavorare con i colori e i pigmenti naturali per disegnare e dipingere gli animali della preistoria prendendo spunto dalle pitture paleolitiche presenti in grotte. La firma dell'artista sarà l'impronta lasciata dai bambini con la loro mano rossa...*

#### **È ARRIVATO COLOMBINO**

*Seguendo le istruzioni di Colombino... i bambini potranno realizzare dei piccoli vasi di argilla da decorare con conchiglie e bastoncini di legno, riproducendo così, in modo giocoso, una tecnica usata fin dal neolitico.*

#### **TUTTI I SEGRETI DEL FUOCO**

*In compagnia di Grosso Naso, un vero Uomo di Neandertal, i bambini potranno scoprire tutti i segreti del fuoco... chissà come accendevano il fuoco nella preistoria gli amici di Grosso Naso?*

### **SCUOLA PRIMARIA E SECONDARIA DI PRIMO GRADO**

#### **Laboratori Ambiente naturale:**

##### **IL MONTE CETONA PRIMA DELL'UOMO**

*Incredibile a dirsi ma il Monte Cetona era un'isola completamente circondata dalle acque del mare. Di quest'antichissimo passato geologico restano ancora evidenti tracce: i fossili marini che s'incontrano nelle formazioni rocciose e nelle zone circostanti la montagna. L'attività prevede un'esercitazione di documentazione e riconoscimento di alcuni esemplari fossili, la loro successiva riproduzione con l'utilizzo di appositi calchi e la loro realizzazione grafica.*

##### **GROTTE E SPELEOLOGI**

*Nell'area del Parco d Belverde sono presenti numerose grotte e cavità naturali usate dagli uomini fin dalle fasi più antiche della Preistoria. Compito del laboratorio è documentare sia la formazione geologica delle nostre grotte evidenziando in ciò il ruolo svolto dall'acqua come elemento creatore, sia il lavoro degli speleologi, protagonisti di alcune importanti scoperte nel territorio del Monte Cetona. Dopo una presentazione con immagini, l'attività si conclude con un'escursione alla scoperta dei segreti della grotta.*

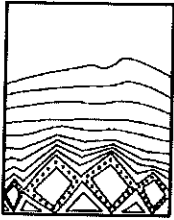

MUSEO CIVICO  
PER LA PREISTORIA  
DEL MONTE CETONA

## **Laboratori Paleolitico:**

### **PREDATORI E PREDE**

*La caccia ha rappresentato per tutto l'arco della preistoria più antica il principale regime di sussistenza, legato alla condizione dell'uomo di essere predatore nell'ambiente naturale. Dallo studio delle ossa animali - presenti nei siti abitativi come resti di pasto - e di alcuni manufatti utilizzati come armi è possibile risalire alle strategie e alle tecniche adottate dai primi cacciatori. L'attività pratica prevede l'osservazione di resti faunistici e la scarnificazione delle ossa.*

### **LA TAVOLOZZA PREISTORICA**

*Durante la Preistoria l'Uomo non scrive ma comunica con il disegno: i ragazzi si confronteranno con gli artisti delle caverne usando coloranti naturali e riproducendo alcuni tra i soggetti dell'arte parietale, nonché firmando le loro opere con l'impronta della mano.*

## **Laboratori Neolitico ed Età dei Metalli:**

### **FACCIA DI VASO...**

*L'elemento che caratterizza il Neolitico è senza dubbio la ceramica, la quale diviene portavoce di un egocentrismo antropico dovuto alle nuove capacità dell'Uomo di modificare l'ambiente in modo sostanziale: nel vaso di argilla ancora fresca l'uomo riproduce il suo aspetto. Dopo un percorso multimediale con il quale s'illustrano i caratteri salienti dei vasi antropomorfi si passa all'attività pratica di produzione e decorazione di un vaso con il quale i ragazzi sperimenteranno gli elementi compresi precedentemente.*

### **FUSERUOLE E... FUSI**

*Con l'argilla non si creano soltanto i primi vasi ma anche le fuseruole: i ragazzi proveranno a crearle e ad usarle per ottenere dei filati, confrontando la funzionalità degli strumenti preistorici con quella dei fusi più moderni adoperati fino alla metà del secolo scorso. Saranno inoltre guidati nella produzione di un tessuto attraverso l'impiego di telai, creati appositamente per facilitarne l'utilizzo da parte di tutti.*

### **IL PRIMO METALLO**

*La capacità di lavorare e fondere i metalli rappresenta la definitiva conquista del controllo del fuoco da parte dell'uomo preistorico; ma all'origine vi è stata la lavorazione dei minerali nativi, come il rame e l'oro, senza l'uso del calore, solo attraverso una modellazione e martellatura a freddo in modo da ottenere dei piccoli manufatti. L'attività prevede la riproduzione di oggetti di ornamento in filo o lamina di rame, utilizzando le tecniche della decorazione a incisione con punzoni di legno e osso.*

### **PINTADERAS: TATUAGGI, TIMBRI E SIGILLI DI COLORE**

*Le pintaderas sono oggetti di ceramica decorati con motivi geometrici, usati in preistoria come stampi e timbri colorati per il corpo e i tessuti. L'attività prevede la manipolazione dell'argilla per riprodurre esclusive pintaderas con cui divertirsi a timbrare stoffe e... (scopritelo con noi!).*



MUSEO CIVICO  
PER LA PREISTORIA  
DEL MONTE CETONA

### **MADRI E DEE**

*Dalle "Veneri" paleolitiche, incarnazione dell'idea di fertilità e procreazione, alla "Dea madre" del Neolitico legata ai culti agrari, la raffigurazione del corpo femminile, con la sua straordinaria valenza simbolica, rappresenta uno dei campi di indagine più affascinanti della ricerca preistorica. Dopo una breve illustrazione delle principali ipotesi formulate dagli studiosi su questo tema, il laboratorio prevede un'attività pratica di manipolazione dell'argilla per riprodurre una statuina femminile sui modelli neolitici.*

Le attività proposte saranno svolte nelle sale appositamente allestite presso il Centro Servizi del Parco archeologico naturalistico di Belverde, ad opera di personale specializzato e saranno adattate alla fascia di età dei partecipanti.

I laboratori prevedono un breve modulo introduttivo teorico e una più ampia sezione pratico-applicativa, per una durata massima di un'ora e trenta.

Il costo di ciascun laboratorio è di € 20,00 (da settembre a marzo) e di € 30,00 (da aprile a giugno) a classe.

**Eventuali limitazioni ai percorsi di visita, causate da avverse condizioni climatiche, potranno essere compensate dallo svolgimento di laboratori ludico-didattici gratuiti.**

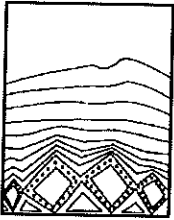

MUSEO CIVICO  
PER LA PREISTORIA  
DEL MONTE CETONA

## LABORATORI SPECIALI

### *Due giorni nella Preistoria del Monte Cetona*

Proposte didattiche per le classi III, IV e V della Scuola Primaria  
e per la Scuola Secondaria di I grado.

#### 1) IL LAVORO DELL'ARCHEOLOGO

##### 1° giorno

- visita guidata al Museo Civico per La Preistoria del Monte Cetona
- visita guidata al Parco Archeologico Naturalistico e Archeodromo di Belverde
- laboratorio didattico a scelta tra: *Faccia di vaso...* e *La paleobotanica in scatola*
- proiezione di un documentario

##### 2° giorno:

Lo scavo archeologico:

- nozioni di tecnica di scavo archeologico
- scavo stratigrafico con recupero di materiale (nell'area dedicata alla simulazione dello scavo)
- lavaggio e classificazione del materiale
- disegno e documentazione
- brevi nozioni sul restauro
- schedatura del materiale

#### 2) PASSEGGIANDO TRA LECCI E TRAVERTINI...

##### 1° giorno:

- visita guidata al Museo Civico per La Preistoria del Monte Cetona
- visita guidata al Parco Archeologico Naturalistico e Archeodromo di Belverde
- laboratorio didattico: *L'ambiente del passato*
- proiezione di un documentario

##### 2° giorno

L'ambiente del passato - escursione:

- passeggiata a carattere naturalistico
- riconoscimento e raccolta di piante, frutti, foglie e fiori
- disegno e documentazione
- realizzazione di un erbario

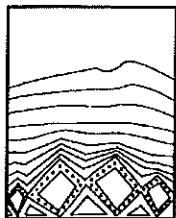

MUSEO CIVICO  
PER LA PREISTORIA  
DEL MONTE CETONA

### 3) A CACCIA CON NEANDERTAL...

#### 1° giorno

- visita guidata al Museo Civico per La Preistoria del Monte Cetona
- visita guidata al Parco Archeologico Naturalistico e Archeodromo di Belverde
- laboratorio didattico: *Neandertal allo specchio*
- spettacolo di burattini *Vita da grotta... benvenuti!*

#### 2° giorno

Predatori e prede all'epoca dei cacciatori neandertaliani:

- approfondimento di alcune tappe evolutive
- analisi e riproduzioni in calco di manufatti in pietra: punte di lance
- confronto con fonti archeologiche e testimonianze etnografiche
- riproduzione di monili, copricapo e ornamenti ispirati ai ritrovamenti paleolitici

### 4) VIVERE IN CAPANNA...

#### 1° giorno

- visita guidata al Museo Civico per La Preistoria del Monte Cetona
- visita guidata al Parco Archeologico Naturalistico e Archeodromo di Belverde
- laboratorio didattico a scelta tra: *Faccia di vaso...*, *La spada del guerriero*, *Fuseruole e... fusi*
- proiezione di un documentario

#### 2° giorno:

Vita quotidiana in un villaggio dell'Età del Bronzo:

- costruzione e restauro di una capanna
- preparazione dell'intonaco
- macinatura di granaglie
- modellazione dell'argilla
- filatura e tessitura

I Laboratori speciali *Due giorni nella Preistoria del Monte Cetona* sono delle proposte didattiche integrate rivolte a Scuole Primarie e a Scuole Secondarie di I grado che prevedono lo svolgimento di attività della durata complessiva di 12 ore distribuite in due giorni.

Costo complessivo (ingresso Museo, Parco e Archeodromo con visite guidate e laboratori) € 25,00 ad alunno. Gratuito per bambini diversamente abili, insegnati ed accompagnatori.

## PIANTINA DEL TERRITORIO DI CETONA

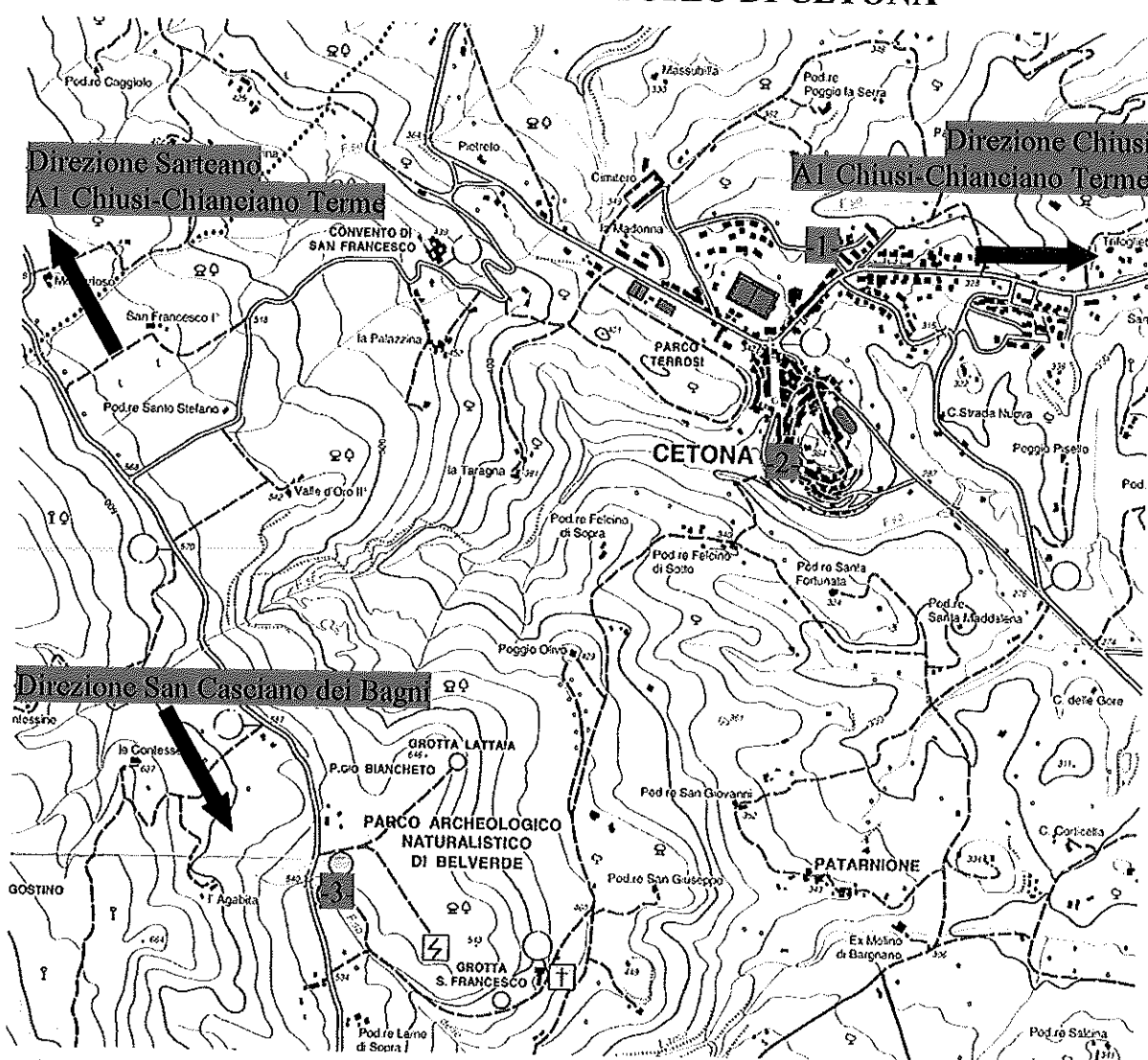

- 1- Parcheggio autobus in Cetona a
- 2- Museo Civico per la Preistoria del Monte Cetona (Palazzo Comunale)
- 3- Centro Servizi del Parco Archeologico Naturalistico di Belverde

### NOTE:

- La distanza tra museo e parco è di circa 5 km. Gli spostamenti museo-parco o parco-museo sono a carico dei partecipanti e si effettuano con mezzi propri.
- Si prega di comunicare ai responsabili del mezzo di trasporto l'esatto luogo d'appuntamento.
- Per chi inizia la visita dal Museo, il parcheggio degli autobus è a Cetona al n° 1. Imboccare Via delle Scuole (sulla destra per chi arriva da Chiusi) e dopo 100 m girare a sinistra. Distanza parcheggio-museo circa 500 m.
- Per chi inizia la visita dal Parco, il parcheggio è presso il Centro Servizi del Parco. Si raggiunge:
  - a) dal Casello A1 Chiusi-Chianciano Terme in direzione Sarteano. Arrivati alla rotonda di Sarteano prendere la seconda uscita. Dopo 100 m svoltare a sinistra su Viale Amiata e poi a 500 m imboccare a sinistra la Strada provinciale della Montagna di Cetona (SP89) seguendo le indicazioni per Parco di Belverde e San Casciano dei Bagni. Il Centro Servizi si trova sul lato sinistro della strada dopo 4 km.
  - b) da Cetona in direzione Sarteano. Dopo circa 1 km girare a sinistra seguendo i cartelli del Parco di Belverde e di "Mondo X - Convento di San Francesco". Dopo circa 3 km imboccare sulla sinistra la Strada provinciale della Montagna di Cetona (SP89) in direzione Parco di Belverde e San Casciano dei Bagni. Il Centro Servizi si trova sul lato sinistro della strada dopo circa 1 km.



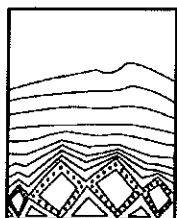

MUSEO CIVICO  
PER LA PREISTORIA  
DEL MONTE CETONA

## SCHEDA DI ADESIONE

**DA COMPILARE IN OGNI SUA PARTE. TUTTI I DATI RICHIESTI SONO OBBLIGATORI.**

Da inviare solo dopo aver concordato la data dell'uscita didattica con il personale del Museo per fax al n. 0578 238616 o per posta elettronica agli indirizzi e-mail [museo@comune.cetona.si.it](mailto:museo@comune.cetona.si.it) o [mail@labirinto.info](mailto:mail@labirinto.info).

**Si consiglia di prenotare con congruo anticipo specialmente per il periodo da aprile a giugno.**

### 1) Dati generali

Scuola/Istituto \_\_\_\_\_ di (indicare la località) \_\_\_\_\_  
Classe/i \_\_\_\_\_ composta/e da n. \_\_\_\_\_ alunni e n. \_\_\_\_\_ insegnanti  
Giorno, mese e anno della visita \_\_\_\_\_  
Orario inizio/fine visita: dalle ore \_\_\_\_\_ alle ore \_\_\_\_\_  
Telefono della scuola e dell'insegnante/referente \_\_\_\_\_

**2) Si richiede la visita di:**     Museo     Parco (grotta)     Archeodromo (ricostruzioni)

#### Biglietto d'ingresso:

- € 3,00 ad alunno per il solo museo comprensivo di visita guidata
- € 5,50 ad alunno per museo, parco e archeodromo comprensivo di visita guidata
- gratuito per alunni della Scuola dell'Infanzia, diversamente abili (legge 104), insegnanti ed accompagnatori comprensivo di visita guidata

#### Luogo d'appuntamento:

- Museo Civico per la Preistoria del Monte Cetona, Via Roma 37 - Centro storico di Cetona (SI)
- Centro Servizi del Parco di Belverde, Strada provinciale della Montagna di Cetona - loc. Belverde - Cetona (SI)

**La distanza tra museo e parco è di circa 5 km. Gli spostamenti museo-parco o parco-museo sono a carico dei partecipanti e si effettuano con mezzi propri.**

**3) Si richiede la possibilità di svolgere laboratori didattici:**     SI     NO

Titolo/i del laboratorio/i scelto/i: \_\_\_\_\_

- € 20,00 a laboratorio a classe da settembre 2018 a marzo 2019
- € 30,00 a laboratorio a classe da aprile a giugno 2019

**4) Si richiede la possibilità di svolgere laboratori speciali "Due giorni nella Preistoria del Monte Cetona"**

- SI                       NO                       € 25,00 ad alunno

Titolo dell'attività e del laboratorio del 1° giorno scelti: \_\_\_\_\_

### 5) Modalità di pagamento

- Contanti il giorno della visita. L'avvenuto pagamento sarà attestato da biglietto e ricevuta.
- Bonifico sul c/c del Comune di Cetona a ricevimento fattura. Specificare per la fattura intestazione e/o codice univoco dell'istituto ed eventualmente (solo per chi lo desidera in fattura) il CIG: \_\_\_\_\_

Comune di Cetona

Via Roma, 37 - 53040 Cetona (Siena) - tel. 0578 269416 - fax 0578 238616 - [museo@comune.cetona.si.it](mailto:museo@comune.cetona.si.it)  
[www.preistoriacetona.it](http://www.preistoriacetona.it)    [www.comune.cetona.siena.it](http://www.comune.cetona.siena.it)    Museo Civico Cetona

Cooperativa Il Labirinto, tel. 338 6827859 e 348 5226337 - [www.labirinto.info](http://www.labirinto.info) - [mail@labirinto.info](mailto:mail@labirinto.info)

